Guyane Promo Santé

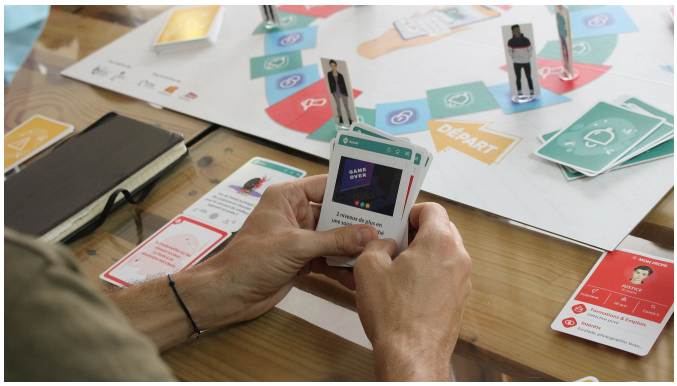

Atelier de présentation d’outils et techniques d’intervention : Vie affective et sexuelle

Sur le territoire, les professionnels et bénévoles intervenant dans le champ de la prévention et de l’éducation pour la santé disposent d’un nombre conséquent d’outils ou techniques d’intervention. Ces ressources pédagogiques peuvent faciliter et enrichir les actions de sensibilisation et d’information. Les ateliers de présentation d’outils et techniques mettent en lumière une thématique ou un type d’outil. Une place est laissée à l’expérimentation, des pistes d’animation sont proposées ainsi qu’une présentation des supports d’intervention disponibles.

Public

Professionnels et bénévoles intervenant en éducation et promotion de la santé.

Pré-requis

Aucun

Objectifs pédagogiques

Présenter un ou plusieurs outils ;, Expérimenter ces outils ;, Échanger sur le fond et la forme de ces outils ;, Donner des repères et pistes d’animation pour des utilisations ultérieures.

Méthode

Accueil des apprenants dans une salle dédiée à l'atelier., Exposés théoriques, Etude de cas concrets

Evaluation

Feuilles de présence., Mises en situation.

Contact

Guyane Promo Santé
4, Rue Félix Eboué 97300 Cayenne

Tél : 0594 30 13 64
E-mail: formation@gps.gf